Sauveteur Secouriste du Travail (SST)

Maintien et Actualisation des Compétences (MAC)

PROGRAMME

Statistiques sur les Accidents au travail (AT) et les Maladies Professionnelles (MP) par CTN en France.
La prévention dans l'entreprise
Les risques spécifiques de l'entreprise
Repérer les dangers dans une situation de travail
Supprimer ou faire supprimer les dangers dans une situation de travail et dans le respect de l'organisation de l'entreprise.

SÉQUENCE 1 : PROTEGER

-Identifier des dangers persistants d'origine mécanique, électrique, thermique, explosion, toxique
-Suppression du danger ou dégagement d'urgence de la victime

SÉQUENCE 2 : EXAMINER

-Rechercher les signes qui indiquent que la vie de la victime est menacée
-Alerter ou faire alerter

SÉQUENCE 3 : SECOURIR

-La victime saigne abondamment
-La victime s'étouffe adulte, enfant et nourrisson
-La victime ne répond pas et ne respire pas
-La victime ne répond pas et respire
-La victime se plaint d'un malaise
-La victime se plaint de brûlures
-La victime se plaint de douleur empêchant certains mouvements ou se plaint d'une plaie qui ne saigne pas abondamment

PUBLIC ET PRÉREQUIS

« La meilleure des publicités est un client satisfait » BILL GATES

Cette formation s'adresse à un groupe de 4 personnes minimum et 10 personnes maximum certifiées Sauveteur Secouriste du Travail (SST)

Le stagiaire inscrit en MAC STT devra être titulaire du certificat SST délivré par une entité habilitée par INRS.

DURÉE DE L'ACTION : 7h00 soit 1 jour

OBJECTIFS

-Intervenir face à une situation d'accident de travail et exécuter les gestes de premiers secours en cas d'accident, de malaise.

-Protéger une victime en attendant l'arrivée des secours

-Être acteur de la prévention dans son entreprise, contribuer à la prévention des risques professionnels.

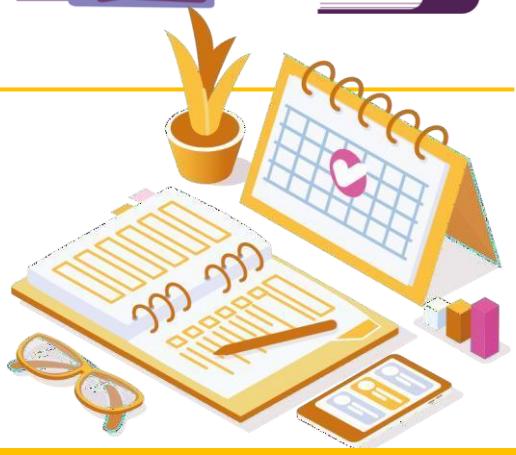

MOYENS ET MODALITÉS PÉDAGOGIQUES

Méthodes pédagogiques
Exposés, analyses de situation de travail et d'accidents Exercices pratiques et d'apprentissage des gestes de secours

Modalités de suivi et d'évaluation
Évaluation certificative en 2 épreuves
Les épreuves d'évaluations certificatives sont réalisées conformément au référentiel en vue de la délivrance d'un certificat d'acteur SST, délivré par un organisme de formation habilité INRS et sous réserve que le stagiaire ait suivi l'intégralité de la formation. La validation du certificat délivré est fixée à 2 ans. Un maintien et Actualisation des Compétences doit être fait tous les 24 mois.

Une évaluation à chaud fait aussi l'objet d'une mesure de la satisfaction globale des stagiaires sur l'organisation et les conditions d'accueil, les qualités pédagogiques du formateur, ainsi que les méthodes, moyens et supports utilisés.

Outils
- PC informatique
- Vidéoprojecteur
- Paperboard
- Défibrillateur pédagogique
- Matériels divers pour la réalisation des simulations

Tarifs intra entreprise sur devis

DES DOCUMENTS OPÉRATIONNELS DE QUALITÉ, TESTÉS ET ÉPROUVÉS PAR DES FORMATEURS EXPÉRIMENTÉS

A CHAQUE THÉMATIQUE :

- 1 programme et modalités pédagogiques
- 1 support power point
- 1 work book participant

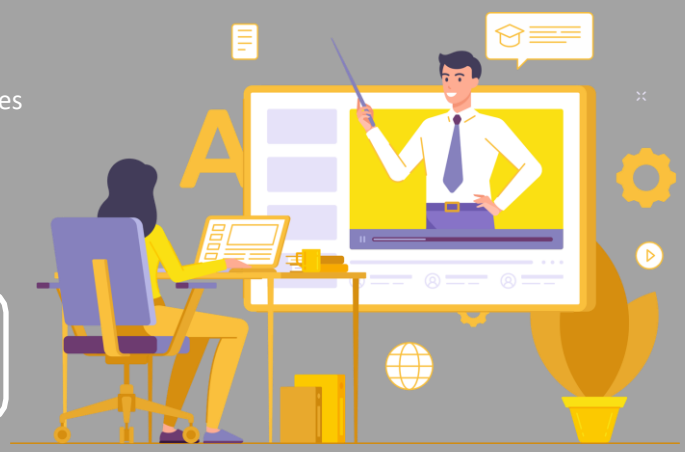

Formation accessible aux personnes en situation de handicap. Merci de nous contacter pour la mise en place d'un accompagnement

Forma Secret

Stéphanie LODDO
Téléphone : 06 51 77 14 70
Mail : stephanie@formasecret.fr

L'expertise en bureautique et en techniques de secrétariat
N° Formation : 84691963169
www.formasecret.fr